

Valsts zemes dienesta
Rīgas reģionālās nodaļas
Rīgas biroja Klientu apkalpošanas centra
klientu apkalpošanas konsultante Larisa Kroma

RĪGAS VALSTSPILSĒTAS
PAŠVALDĪBAS DZĪVOJAMO MĀJU
PRIVATIZĀCIJAS KOMISIJA
26. 08. 2025
DMPK:
Nr. 25-1666-SD

VALSTS ZEMES DIENESTS

TELPU GRUPAS KADASTRĀLĀS UZMĒRĪŠANAS LIETA

Telpu grupas kadastra apzīmējums:01000460052002051
Nosaukums: Dzīvoklis
Adrese: Līksnas iela 16 - 51, Rīga
Kadastrālās uzmērīšanas datums 26.08.2014

Reģionālās nodaļas vadītājs (pilnvarotā persona)

_____ (vārds, uzvārds)

Elektroniski parakstīts

_____ (paraksts)

Datums: _____ gada _____

Izdrukas ID: 390601727077	Izdrukas datums: 27.08.2014	1 no 3
---------------------------	-----------------------------	--------

Skaidrojumi:

Nav – Kadastra informācijas sistēmā dati nav reģistrēti; Neregistrē – atbilstoši normatīvajiem aktiem dati netiek reģistrēti
Kadastrālā vērtība* - koplietošanas telpu grupas (-u) kadastrālā vērtība atbilstoši nekustamā īpašuma sastāvā ietilpstošajām domājamajām daļām

Telpu grupas kadastrālās uzmērīšanas lieta

1. Kadastra objekta identifikators

1.1. Telpu grupas kadastra apzīmējums:.....01000460052002051

1.2. Nekustamā īpašuma kadastra numurs:.....01009149700

10. Būves pamatdati

10.1. Būves kadastra apzīmējums:.....01000460052002

10.1.1. Adrese:.....Līksnas iela 16, Rīga

10.1.2. Nosaukums:.....Dzīvojamā māja

10.1.3. Galvenais lietošanas veids:.....1122 - Triju vai vairāku dzīvokļu mājas

10.1.4. Kopējā platība (m²):.....2335.5

10.1.5. Apbūves laukums (m²):.....549.8

10.1.6. Virszemes stāvu skaits:.....5

10.1.7. Pazemes stāvu skaits:.....1

10.1.8. Ārsienu materiāls un kods:.....2907 - Māla ķieģeļi

10.1.9. Būves telpu grupu skaits:.....63

10.1.10. Pirmreizējais ekspluatācijā pieņemšanas gads:.....Nav

10.1.11. Fiziskais stāvoklis (%):.....65

10.1.12. Kadastrālās uzmērīšanas datums:.....26.08.2014

10.1.13. Būve ir pirmsreģistrēta:.....Nē

10.1.14. Veicot kadastrālo uzmērīšanu būve apvidū nav konstatēta:.....Nē

10.1.15. Būve atrodas vai daļēji atrodas uz zemes vienības ar kadastra apzīmējumu:.....01000460052

10.1.16. Funkcionāli saistīto ēku kadastra apzīmējumi:.....Nav

11. Būves tips

11.1. Būves kadastra apzīmējums:.....01000460052002

Tipa kods	Tipa nosaukums
11220103	Daudzdzīvokļu 3-5 stāvu mājas

12. Būves konstruktīvie elementi

12.1. Būves ar kadastra apzīmējumu 01000460052002 konstruktīvie elementi:

Nosaukums	Materiāls
Pamati	Māla ķieģeļi
Ārsienas un karkasi	Māla ķieģeļi
Pārsegumi	Kokmateriāli
Iumts (segums)	Elastīgie lokšņu materiāli

13. Būves apjoma rādītāji

13.1. Būves ar kadastra apzīmējumu 01000460052002 apjoma rādītāji:

Apjoma rādītāja veids	Apjoma rādītāja nosaukums	Apjoms un mērvienība	Tipa/ elementa kods	Tipa/ elementa nosaukums
Apbūves laukums	Nav	549.8 apbūves laukuma kv.m.	Nav	Nav
Kopējā platība	Nav	2335.5 kv.m.	Nav	Nav
Būvtilpums	Nav	9504 kub.m.	Nav	Nav

14. Kopējās platības sadalījums pa platību veidiem

14.1. Telpu grupa ar kadastra apzīmējumu.....01000460052002051

14.1.1. Kopējā platība (m²).....21.5

14.1.1.1. Lietderīgā platība (m²).....Nav

14.1.1.1.1. Dzīvokļu kopējā platība (m²).....Nav

14.1.1.1.1.1. Dzīvokļu platība (m²).....21.5

14.1.1.1.1.1.1. Dzīvojamā platība (m²).....13.1

Izdrukas ID: 390601727077	Izdrukas datums: 27.08.2014	2 no 3
---------------------------	-----------------------------	--------

Skaidrojumi:

Nav – Kadastra informācijas sistēmā dati nav reģistrēti; Neregistrē – atbilstoši normatīvajiem aktiem dati netiek reģistrēti

Kadastrālā vērtība* - koplietošanas telpu grupas (-u) kadastrālā vērtība atbilstoši nekustamā īpašuma sastāvā ietilpstošajām domājamojām daļām

14.1.1.1.1.1.2. Dzīvokļu palīgtelpu platība (m ²)	8.4
14.1.1.1.1.2. Dzīvokļu ārtelpu platība (m ²)	0
14.1.1.1.2. Nedzīvojamo telpu platība (m ²)	0
14.1.1.1.2.1. Nedzīvojamo iekštelpu platība (m ²)	0
14.1.1.1.2.2. Nedzīvojamo ārtelpu platība (m ²)	0
14.1.1.2. Koplietošanas palīgtelpu platība (m ²)	0
14.1.1.2.1. Koplietošanas iekštelpu platība (m ²)	0
14.1.1.2.2. Koplietošanas ārtelpu platība (m ²)	0

16. Telpu grupas pamatdati

16.1. Telpu grupas kadastra apzīmējums:	01000460052002051
16.1.1. Adrese:	Līksnas iela 16 - 51, Rīga
16.1.2. Nosaukums:	Dzīvoklis
16.1.3. Lietošanas veida kods un apraksts:	1122 - Triju vai vairāku dzīvokļu mājas dzīvojamo telpu grupa
16.1.4. Būves stāvs (stāvi), kurā atrodas telpu grupa:	2
16.1.5. Telpu skaits telpu grupā:	3
16.1.6. Kopējā platība (m ²):	21.5
16.1.7. Kadastrālās uzmērīšanas datums:	26.08.2014
16.1.8. Telpu grupa ietilpst dzīvokļa īpašumā ar kadastra numuru:	01009149700
16.1.9. Telpu grupa ietilpst būvē ar kadastra apzīmējumu:	01000460052002
16.1.10. Būve atrodas vai daļēji atrodas uz zemes vienības ar kadastra apzīmējumu:	01000460052

17. Telpu grupas kopējās platības sadalījums pa telpu veidiem un telpu raksturojošie rādītāji

17.1. Telpu grupas kadastra apzīmējums	01000460052002051
--	-------------------

Numurs	Nosaukums	Veids	Stāvs	Augstums (m)	Mazākais augstums (m)	Lielākais augstums (m)	Platība (m ²)
1	Gaitenis	2 - Dzīvokļa palīgtelpa	2	2.5	2.5	2.5	1.9
2	Virtuve	2 - Dzīvokļa palīgtelpa	2	2.5	2.5	2.5	6.5
3	Istaba	1 - Dzīvojamā telpa	2	2.48	2.48	2.48	13.1

18. Labiekārtojumi

18.1. Telpu grupas ar kadastra apzīmējumu	01000460052002051 labiekārtojumi
---	----------------------------------

Reģistrētie labiekārtojumi	Noteikšanas veids (ja ir)	Apjoms (ja ir)
Apkure. Vietējā. Krāsns	Apvidū ir konstatēts	
Aukstā ūdens apgāde. Centralizētā	Apvidū ir konstatēts	
Elektroapgāde. Centralizētā	Apvidū ir konstatēts	
Gāzes apgāde. Centralizētā	Apvidū ir konstatēts	
Kanalizācija. Centralizētā	Apvidū ir konstatēts	
Kurināmais. Cietais	Apvidū ir konstatēts	
Vēdināšana. Dabiskā	Apvidū ir konstatēts	

18.1.1. Labiekārtojumu datums:	26.08.2014
--------------------------------	------------

Izdrukā ID: 390001727077	Izdrukā datums: 27.08.2014	3 no 3
--------------------------	----------------------------	--------

Skaidrojumi:

Nav – Kadastra informācijas sistēmā dati nav reģistrēti; Neregistrē – atbilstoši normatīvajiem aktiem dati netiek reģistrēti

Kadastrālā vērtība* - koplietošanas telpu grupas (-u) kadastrālā vērtība atbilstoši nekustamā īpašuma sastāvā ietilpstošajām domājamajām daļām

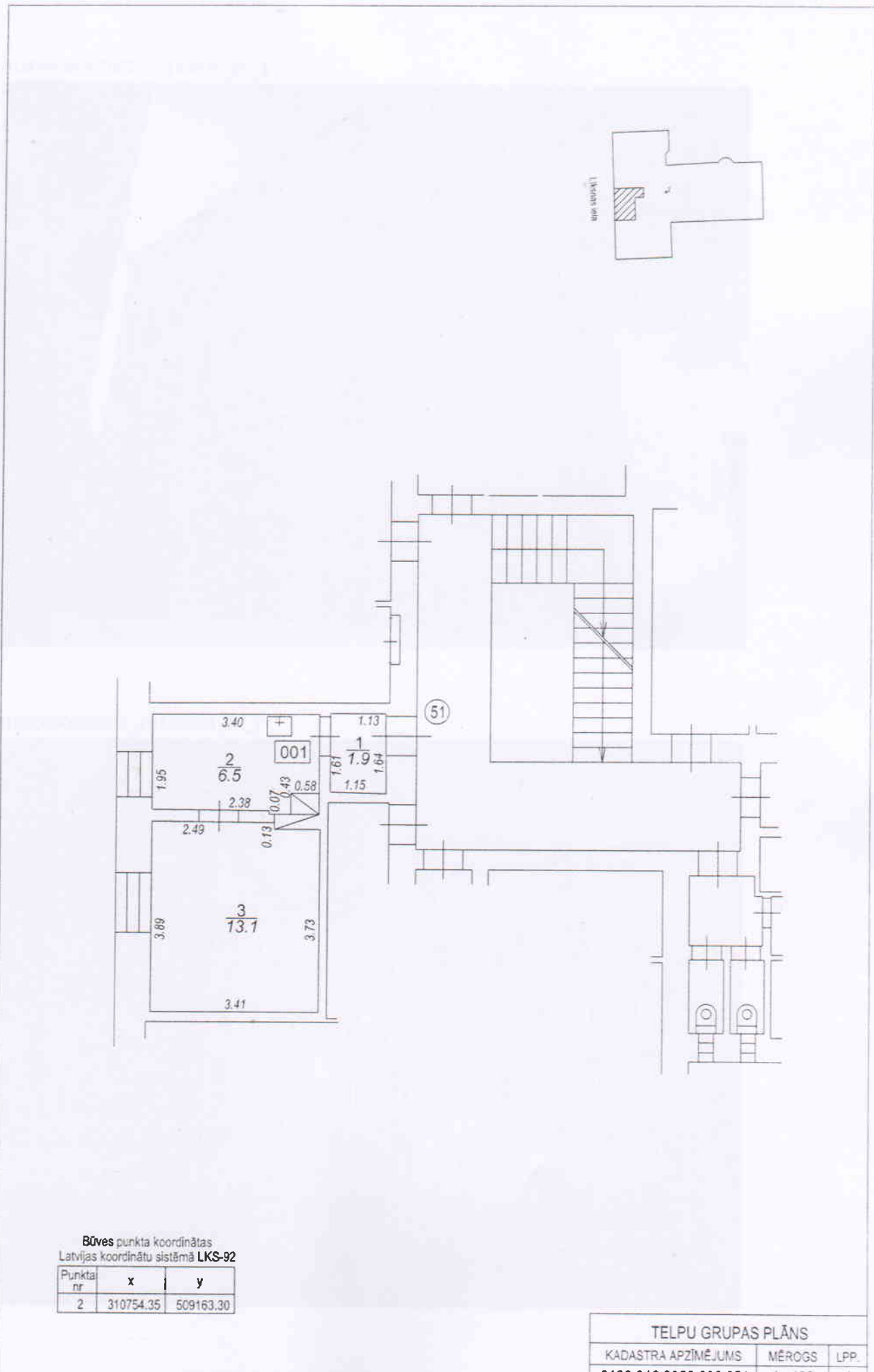

Būves punkta koordinātas
 Latvijas koordinātu sistēmā LKS-92

Punkta nr	x	y
2	310754.35	509163.30

TELPU GRUPAS PLĀNS		
KADAŠTRA APZĪMĒJUMS	MĒROGS	LPP.
0100 046 0052 002 051	1 : 100	4